De colores

Traditional

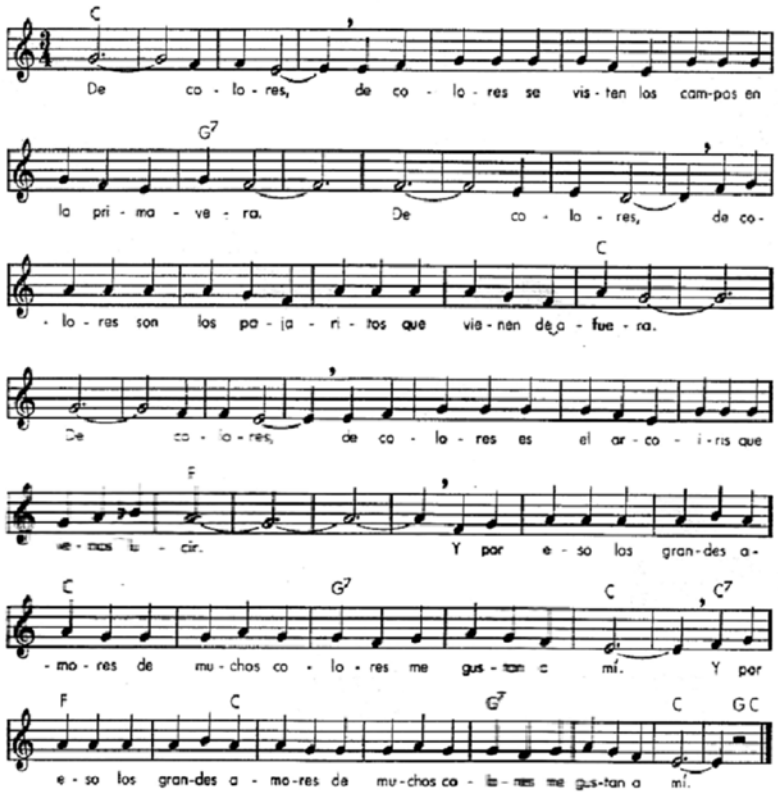

De colores, de colores se visten
Los campos en la primavera.
De colores, de colores son los pajaritos
Que vienen de afuera.
De colores, de colores es el arco iris
Que vemos lucir.

Y por eso los grandes amores
De muchos colores
Me gustan a mí.
Y por eso los grandes amores
De muchos colores
Me gustan a mí.

2. De colores, de colores son los animales
Que vienen cantando.
De colores, de colores son los pececitos
Que vienen nadando.
De colores, de colores es el arco iris
Que vemos lucir.

Y por eso los grandes amores
De muchos colores
Me gustan a mí.
Y por eso los grandes amores
De muchos colores
Me gustan a mí.